

# 01/15(六) 茶金歲月-竹東小鎮. 北埔老街一日遊

## 北埔姜阿新洋樓的故事 (公視《茶金》原著小說)

### 四大古蹟全覽：金廣福公館. 天水堂. 姜阿新洋樓. 慈天宮

閩客攜手拓墾大陸. 姜氏紹祖抗日烈士. 茶虎-姜阿新傳奇史. 膨風茶. 播茶·故事一籬筐



**姜阿新洋樓**位於新竹縣北埔鄉，為「仿巴洛克式」住商合一洋樓。位於國定古蹟金廣福公館與縣定古蹟北埔慈天宮之間，為北埔老街的代表性特色建築。曾見證臺灣茶業十分興旺的「茶金」時代，幾經波折，2006年公告為新竹縣定古蹟，2012年由「茶虎」姜阿新後人購回，以「姜阿新教育基金會」管理營運。

【行程時間】將依天候、路況等調整下列行程順序。

07:45 台北捷運中正紀念堂捷運站 5 號出口報到，8:00 出發。

經由中山高速公路，前往竹東小鎮走訪林業展示館.竹東文創藝術村

午餐享用當地風味餐

北埔老街四大古蹟全覽：金廣福公館.天水堂. 姜阿新洋樓.慈天宮

17:00 回程北上、滿載而歸！

【行程費用】每人 980 元 (老少同價)，4 人以上同行只要 880 元/人。

【費用包含】遊覽車資、合菜午餐、領隊差費、200 萬保險+20 萬傷害醫療。

【報名辦法】請先上網報名 <https://ppt.cc/fYdMpx>，再將費用以轉帳或存入至下列帳號。

【注意事項】

☆請於規定時間內準時集合，行程中如旅客因個人因素私自脫隊或集合不到，恕不予退費。

☆戶外氣候多變化，請穿著合適衣鞋、自備雨具，若遇天災或不可抗力因素，得取消或變更行程。

☆如有身體不適請自備個人隨身藥品：如暈車藥、感冒藥、防蚊蟲液...等。

☆請勿攜帶寵物及危險物品參與行程，感謝您的配合！

☆自然行程探訪請一同維護珍貴資源，除了足跡什麼也不留，將美好風光 留予後代子孫。

☆旅客同意，本商品經訂購付款後，如要取消或延期所衍生之費用需自行負責。

☆報名確認：經客服人員確認繳費後始可生效，並視同雙方同意簽署國內旅遊定型化契約書。

☆取消規定：依國內旅遊定型化契約書。通知日以人事行政局公告之正常上班時間為準。



方堂老師帶隊解說

鈞和國際旅行社有限公司 主辦 / 英倫交通公司 協辦

電話：(02) 2393-5090，傳真：(02) 2393-5515

電子信箱：[fang2914@gmail.com](mailto:fang2914@gmail.com)

臉書粉絲團：<https://www.facebook.com/taipaiwalk/>

帳號：008 華南銀行和平分行 121-101-033-525，戶名：鈞和國際旅行社有限公司

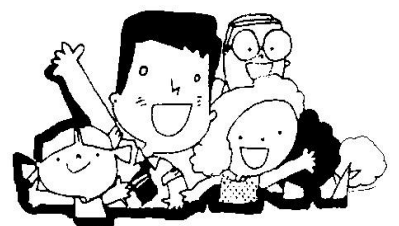

# 111年01-03月

# 台北漫步

文史·生活·自然  
知性遊

# 活動總表



日期	時間	名稱	簡介	集合地點
01/09 (日)	上午 09:00-11:30	東區亮點 國父.松菸. 大巨蛋	我們國父.首創革命,他到台灣幾次?你了解多少呢? 1937年建的「台灣總督府專賣局松山菸草工場」,中庭為巴洛克式花園,2010年轉型「松山文創園區」。大巨蛋位松山菸廠原址,BOT模式由遠雄興建營運。	捷運中國父紀念館站 3 號出口
	下午 13:30-16:00	忠孝商圈 百貨.飯店.上班族	這裡有眾多的辦公大樓、銀行、餐廳、夜店,放眼盡是各種國際名牌、高級服飾、珠寶首飾名錶、異國風味美食和咖啡店等林立,知名百貨、商場、影城、大型藥妝連鎖店與精品旗艦店等,紛紛設立於此!	捷運中國父紀念館站 3 號出口
01/23 (日)	上午 09:00-11:30	水岸美景 螢橋.鐵道. 紀州庵	1917年平松德松於川端町新店溪畔建立紀州庵支店,成為日本人鍾愛的水岸料亭,戰後成為公務員宿舍。1921年興築萬華至新店鐵路,初稱縱貫線新店支線,1965年停止營運後拆除,1968年改築為「汀州路」。	捷運公館站 1 號出口
02/13 (日)	上午 09:00-11:30	艋舺風雲 剝皮寮.新富 市場	剝皮寮名稱由來有多種說法,為臺北市碩果僅存的清代街道之一,原有澡堂、茶室、旅社、神壇等商家。1935年6月28日,新富町食料品小賣市場落成;建築特色為馬蹄形天井、高窗及現代主義風格之裝飾。	捷運龍山寺站 1 號出口
	下午 13:30-16:00	風月秘境 料館媽祖.華 西街	原是艋舺黃阿祿嫂的料館(木材行)奉祀之媽祖神像,因靈驗遠近馳名,捐出為「料館天后行宮」。艋舺為台北盆地最早開發的漢族移民聚集地,因拓墾先民、商人、駐軍等需求,成為北台最早的風月之地!	捷運龍山寺站 1 號出口
03/06 (日)	上午 09:30-11:30	南港新境 北流.車站. 瓶蓋廠	臺北流行音樂中心以古羅馬廣場、台灣山巒作設計。1899設立南港乘降場,新站體2008啟用,三鐵共構。瓶蓋工廠台北製造所保留日本時代建築特色,如檜木屋頂倉庫、挑高廠房及天窗設計,是老屋迷必訪景點。	捷運南港站 2 號出口
03/20 (日)	上午 09:00-11:30	英雄末路 東門.台北刑 務所	臺北刑務所為建於1904年的現代化監獄,戰後持續使用至1963年,今尚存城牆石圍牆遺蹟與日式官舍。1913年羅福星20人在此被絞死;1923年蔣渭水、賴和41人拘押於此;二戰為關押與處決盟軍戰俘處所	捷運東門站 2 號出口

費用：每場每人 250 元，買 4 送 1=5 場優惠為 1,000 元。(可線上刷卡或轉帳匯款)

包含解說費、無線導覽機組、講義，交通、餐食、門票等自理。(歡迎自備耳機) ★週五發通知簡訊

名額：每場 30 人(請上網 <https://ppt.cc/fA5Xgx> 報名，並盡快完成繳費，2 天前恕無取消及保留)。

## 台北漫步/樂途台灣 知性生活推廣中心

電話：02-2393-5090，傳真：02-2393-5650，台北市愛國東路 70 號 2 樓

帳號：008 華南銀行和平分行 121-101-033-525，戶名：鈞和國際旅行社有限公司

e-mail：[fang2914@gmail.com](mailto:fang2914@gmail.com)，臉書粉絲團：<https://www.facebook.com/taipaiwalk/>

